UPS 25-60 180

Внимание! Фотография продукта может отличаться от существующего.

Номер изделия: 96281477
Насос, оснащенный электродвигателем с мокрым ротором и защищенным статором, без сальниковых уплотнений, с двумя уплотнительными кольцами. Подшипники смазываются перекачиваемой жидкостью. частоты вращения.

Характеристики насоса:

- Керамические вал и радиальные подшипники.
- Осевой подшипник из графита.
- Гильза ротора и подшипниковая обойма сделаны из нержавеющей стали.
- Коррозионно-стойкое рабочее колесо, Составной, PES/PP.
- Корпус насоса изЧугун.

1-фазный электродвигатель, не требующий дополнительной защиты.
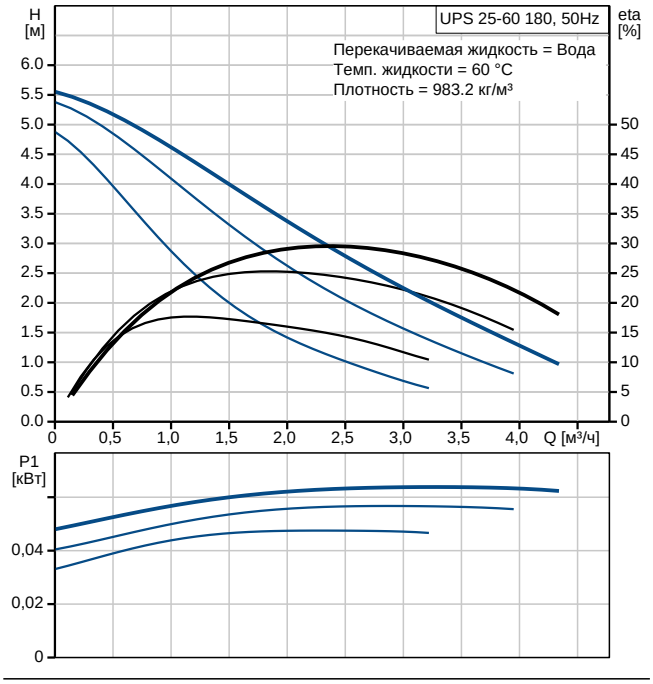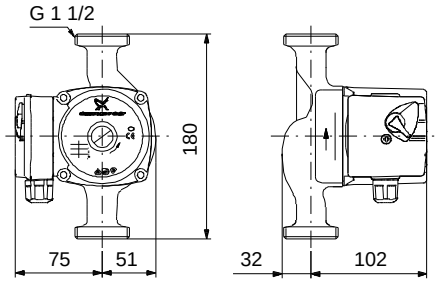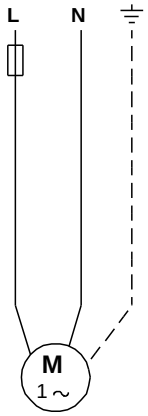
Описание	Значение
Общие сведения:	
Наименование продукта:	UPS 25-60 180
№ продукта:	96281477
Позиция	
EAN номер:	5700830458303
Технич.:	
Количество скоростей:	3
Макс гидростатический напор:	60 дм
TF класс:	110
Данные на фирменной табличке:	EAC
Материалы:	
Корпус насоса:	Чугун
	EN-JL1030
	ASTM 30 B
Рабочее колесо:	Составной, PES/PP
Монтаж:	
Макс.Т окр.среды при темп-ре жидкости 80 0С:	40 °C
Макс. рабочее давление:	10.2 бар
Соединение труб:	G 1 1/2
Допустимое давление:	PN 10
Монтажная длина:	180 мм
Жидкость:	
Рабочая жидкость:	Вода
Диапазон температур жидкости:	2 .. 110 °C
Темпер. жидкости:	60 °C
Плотность:	983.2 кг/м³
Данные электрообор-я:	
C рабочий:	2.5 мкФ
Подводимая мощность при скорости 1:	50 Вт
Подводимая мощность при скорости 2:	55 Вт
Подводимая мощность при скорости 3:	60 Вт
Промышленная частота:	50 Hz
Номинальное напряжение:	1 x 230 V
Ток при частоте вращения 1:	0.21 A
Ток при частоте вращения 2:	0.25 A
Ток при скорости 3:	0.28 A
Размер конденсатора - работа:	2.5 мкФ
Класс защиты (IEC 34-5):	IP44
Класс изоляции (IEC 85):	F
Защита электродвигателя:	Отсутс.
Тепловая защита:	Сопротивление защиты
Устр-ва управл-ия:	
Положение коробки выводов:	9H
Другое:	
Нетто вес:	2.6 кг
Полный вес:	2.8 кг
Объем упаковки:	0.004 м³
Код страны:	RU